

Guide d'installation : FDX-Generator

Version : 1.0.0

| | | |
|---|---|--------------------|
|  | Projet : FDX | Version : 1.0.1 |
| | Guide d'Installation FDX-Generator | |

TABLE DES MATIERES

| | |
|--|----|
| 1. Aperçu de l'installateur | 4 |
| 2. Fenêtre de sélection de langue | 4 |
| 3. Page de bienvenue..... | 5 |
| 4. Page de sélection du répertoire d'installation | 6 |
| 5. Page de création du raccourci | 7 |
| 6. Page de sélection de tâches à réaliser pendant l'installation | 8 |
| 7. Configuration de la base de données | 9 |
| 8. Récapitulatif des configurations | 10 |
| 9. Installation proprement dite | 11 |
| 10. Fin de l'installation | 12 |
| 11. Aperçu de l'icône de l'application sur le Bureau. | 12 |

| | | |
|---|---|--------------------|
|  | Projet : FDX | Version : 1.0.1 |
| | Guide d'Installation FDX-Generator | |

TABLE DES ILLUSTRATIONS

| | |
|--|----|
| Figure 1: Aperçu de l'installateur | 4 |
| Figure 2 : Fenêtre de sélection de langue..... | 4 |
| Figure 3 : Page de bienvenue | 5 |
| Figure 4 : Fenêtre de sélection du répertoire d'installation | 6 |
| Figure 5 : Page de création des raccourcis..... | 7 |
| Figure 6 : Page des tâches supplémentaires | 8 |
| Figure 7 : Page de configuration de la base de données | 9 |
| Figure 8 : Récapitulatif des configurations | 10 |
| Figure 9 : Page d'installation | 11 |
| Figure 10 : Fin de l'installation..... | 12 |
| Figure 11 : Aperçu icône sur le bureau | 12 |

| | | |
|---|---|--------------------|
|  | Projet : FDX | Version : 1.0.1 |
| | Guide d'Installation FDX-Generator | |

Ce document a pour but de présenter toutes les étapes d'installation de l'application FDX-Generator.

1. Aperçu de l'installateur

Double cliquer sur ce fichier pour démarrer l'installation.

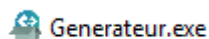

Figure 1: Aperçu de l'installateur

La fenêtre suivante s'ouvre.

2. Fenêtre de sélection de langue

Sélectionner la langue et cliquez sur Suivant.

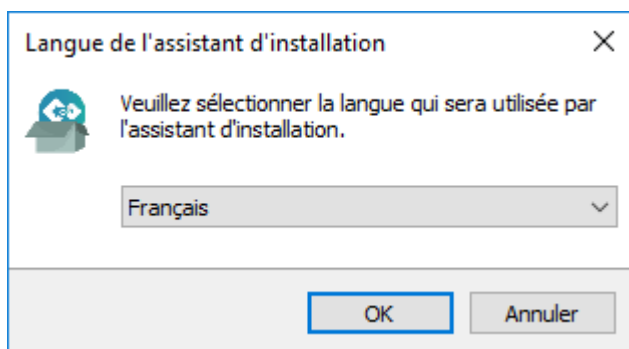

Figure 2 : Fenêtre de sélection de langue

| | | |
|---|---|--------------------|
|  | Projet : FDX | Version : 1.0.1 |
| | Guide d'Installation FDX-Generator | |

3. Page de bienvenue

Le message suivant s'affiche

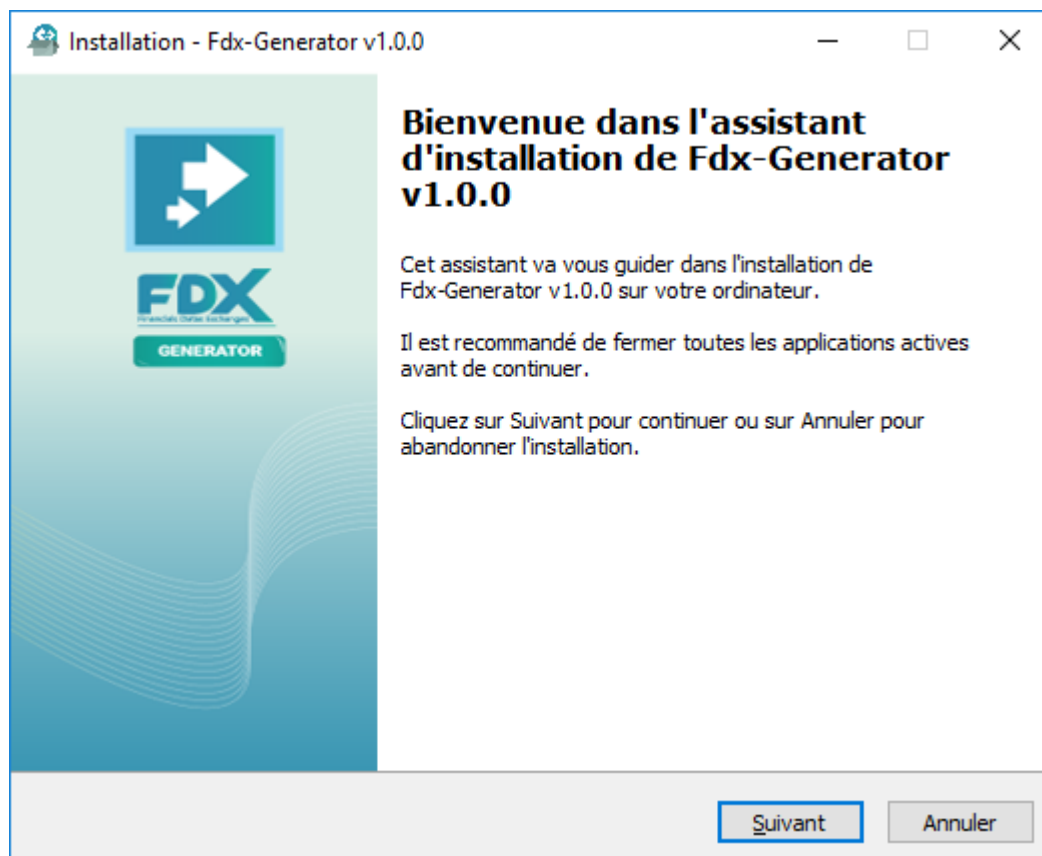

Figure 3 : Page de bienvenue

| | | |
|---|---|--------------------|
|  | Projet : FDX | Version : 1.0.1 |
| | Guide d'Installation FDX-Generator | |

4. Page de sélection du répertoire d'installation

L'utilisateur est invité à sélectionner le répertoire dans lequel seront copiés les fichiers nécessaires au bon fonctionnement de l'application. Pour le faire, cliquez sur le bouton intitulé « Parcourir ».

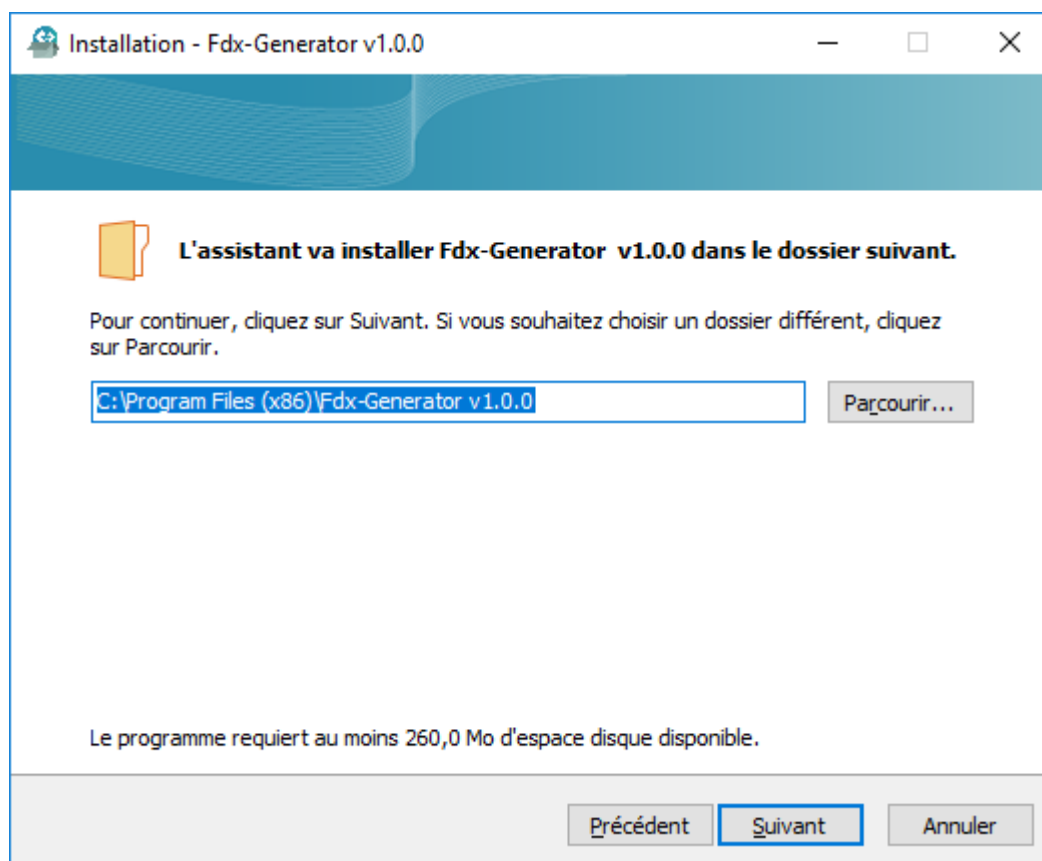

Figure 4 : Fenêtre de sélection du répertoire d'installation

Après sélection du répertoire, cliquez sur Suivant.

| | | |
|---|---|--------------------|
|  | Projet : FDX | Version : 1.0.1 |
| | Guide d'Installation FDX-Generator | |

5. Page de création du raccourci

Ici, l'utilisateur est invité à choisir les dossiers où seront créés les raccourcis vers l'application.

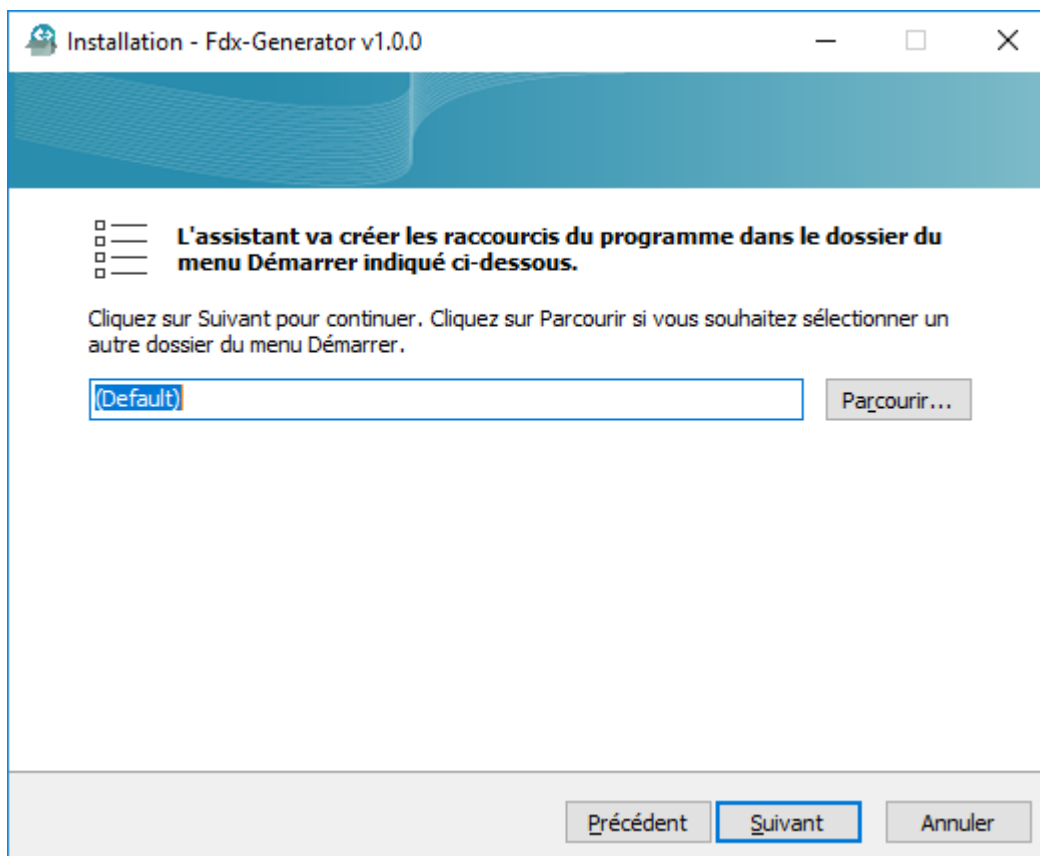

Figure 5 : Page de création des raccourcis

Après choix des répertoires, cliquez sur suivant.

| | | |
|---|---|--------------------|
|  | Projet : FDX | Version : 1.0.1 |
| | Guide d'Installation FDX-Generator | |

6. Page de sélection de tâches à réaliser pendant l'installation

A cette étape, l'utilisateur a le choix de créer une icône de l'application sur le Bureau.

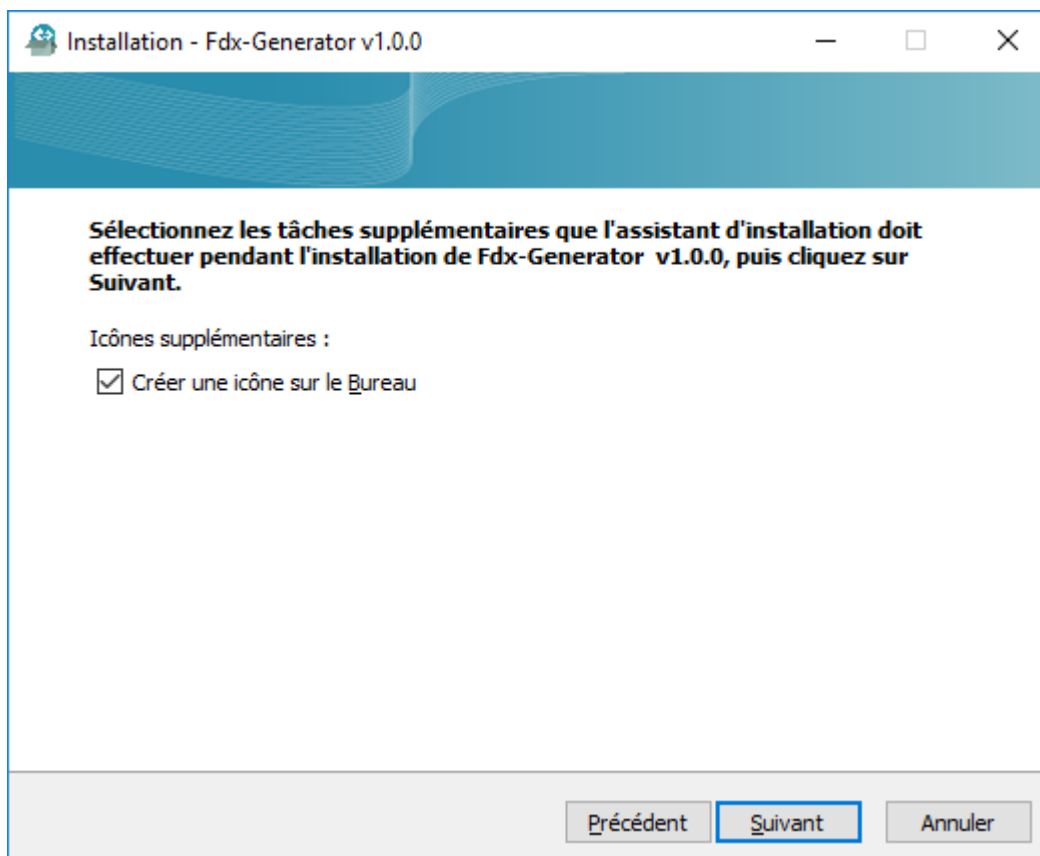

Figure 6 : Page des tâches supplémentaires

Ensuite cliquez sur Suivant.

| | | |
|---|---|--------------------|
|  | Projet : FDX | Version : 1.0.1 |
| | Guide d'Installation FDX-Generator | |

7. Configuration de la base de données

Cette page permet de renseigner les informations de connexion à la base de données embarquée.

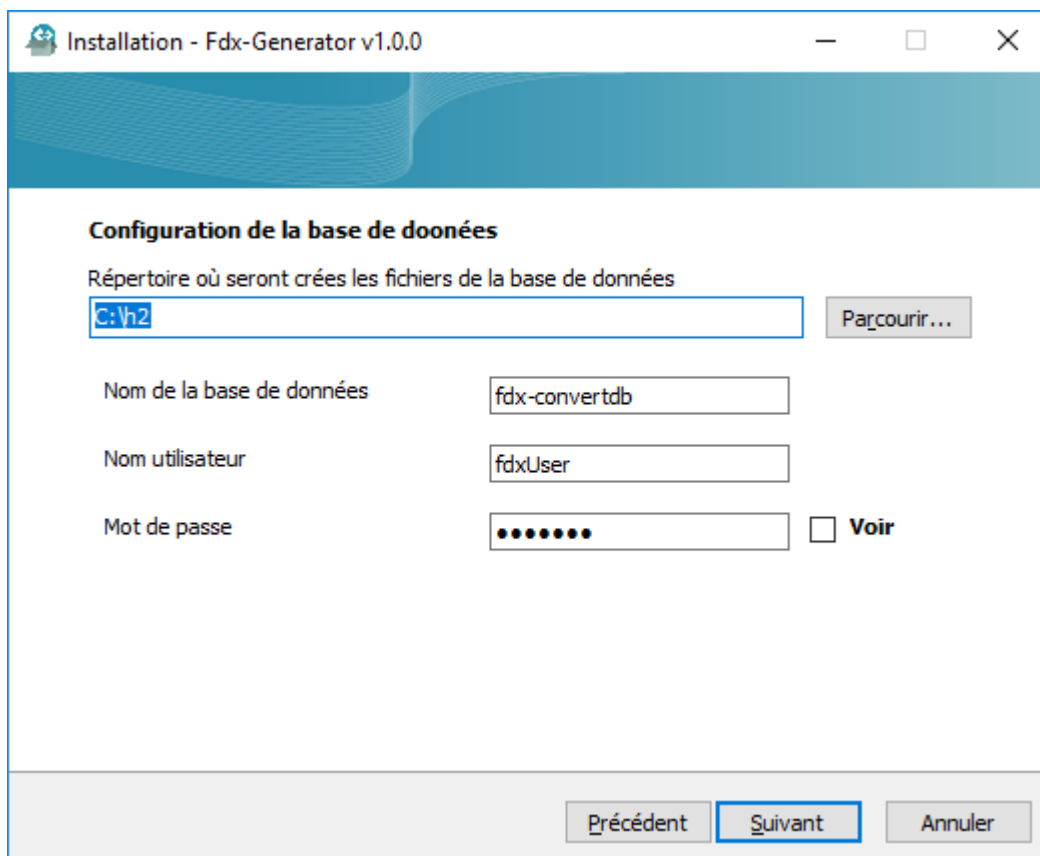

Figure 7 : Page de configuration de la base de données

| | | |
|---|---|--------------------|
|  | Projet : FDX | Version : 1.0.1 |
| | Guide d'Installation FDX-Generator | |

8. Récapitulatif des configurations

Cette page fait un récapitulatif des actions à mener pendant l'installation.

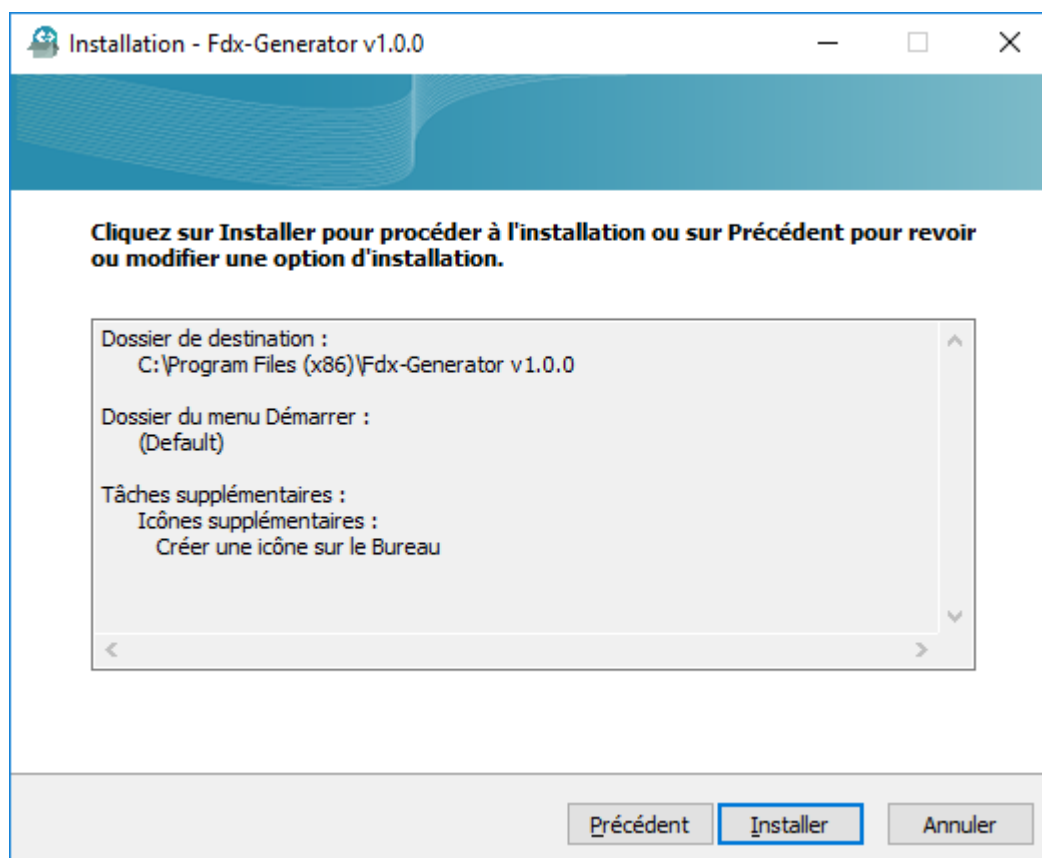

Figure 8 : Récapitulatif des configurations

| | | |
|---|---|--------------------|
|  | Projet : FDX | Version : 1.0.1 |
| | Guide d'Installation FDX-Generator | |

9. Installation proprement dite

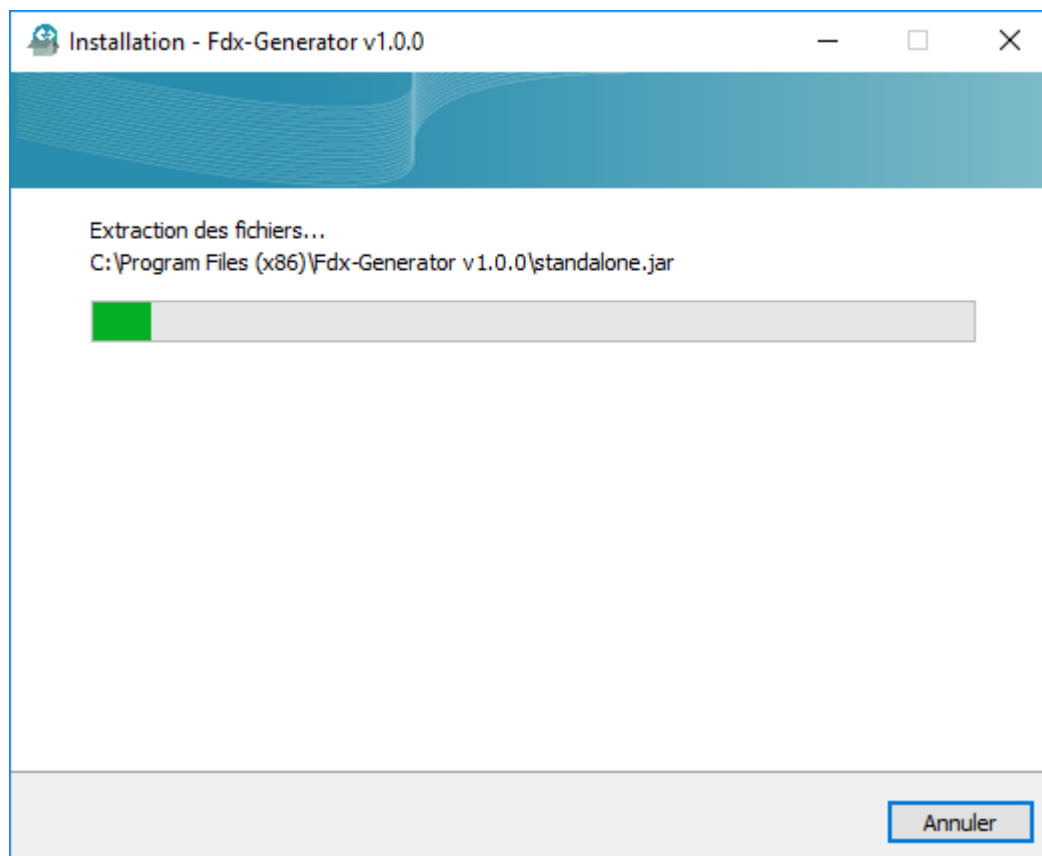

Figure 9 : Page d'installation

| | | |
|---|---|--------------------|
|  | Projet : FDX | Version : 1.0.1 |
| | Guide d'Installation FDX-Generator | |

10.Fin de l'installation

Cette page est la page de fin d'installation. Ici l'utilisateur peut décider de ne pas lancer l'application après installation, en décochant la case intitulée « Exécuter Generator ».

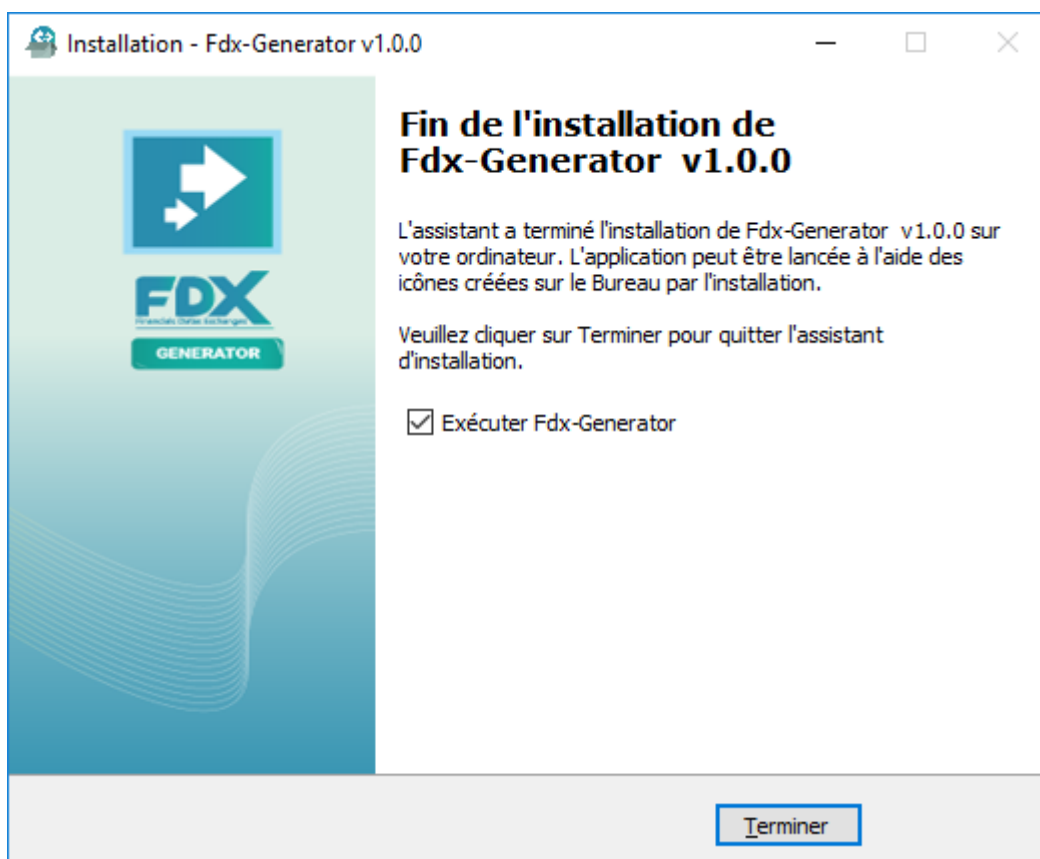

Figure 10 : Fin de l'installation

11.Aperçu de l'icône de l'application sur le Bureau.



Figure 11 : Aperçu icône sur le bureau